Instagram

オフィシャル
@prize_hair_official

リクルート
@prize_recruit

HOME PAGE

prize
prize エントランス 検索

Twitter

@prize_hair

LINE@

LINE@でみなさまの疑問、
質問等にお答えしています。
お気軽にご相談ください！

［ID：@qom0026f］または
［QRコード］からアクセス！

Prize 公式ＳＮＳをフォローして

最新情報をGetしよう！

お気に入り登録＆いいね！＆フォローお待ちしてます♪

Prize サロン体験　技術料金より 50%OFF

［※ご家族・ご友人も使用できます。※必ずこちらの冊子をご持参ください。
※ご利用の際は、事前にお電話にてお試しチケット使用の旨をお伝えください。］

URL.http://www.prize-hair.com/ent

会社概要

運営会社	株式会社 PRIZE	所在地	東京都豊島区巣鴨 1-30-6 第３マルナカビル３階
設立	2005 年		Tel.03-6902-9847　Fax.03-6902-9846

COMPANY GUIDE

株式会社PRIZE 採用情報

Prize

http://www.prize-hair.com/ent

prize COMPANY GUIDE 2017

「なりたい」を 叶える美容室

挑戦していける場所が、prize にはあります。

prize はサロンワークだけにとどまらず、感性を刺激する環境を用意し、
あなたのこれからの可能性を無限大に広げます。
例えば、ファッションイベントへの参加。華やかなステージを創る一員となることで
技術力はもちろん、人間力も高めていくことができます。
仕事はもちろん、仲間との交流を大切にしているのも prize の特徴です。

prize から将来の一歩を踏み出しませんか。

Prize

『prize（プライズ）』は“ご褒美”という意味。かわいくなりたい、キレイになりたいと思う
全ての女性達に“ご褒美”をあげるという想いを込めて…

個人の能力を多岐にわたって伸ばし、得意分野で成長してほしい

prize の魅力はどんどん挑戦していけるところです。
人それぞれに良さや得意分野が、そして将来の目標があると思います。
prize では個人の能力を多岐にわたって伸ばし成長してほしいと考えています。
そのためのバックアップは惜しみません！
prize は日本最大級のファッションイベント「ガールズアワード」「東京ガールズコレクション」を含め
多数のイベントに参加しています。
アシスタント時代から沢山のイベントに参加し、動き方・接し方はもちろん、
メイクや撮影を学ぶことで、感性を磨き応用力を培うことができます。
そうしてイベントで学んだ技術や接客をサロンワークで活かし、お客様の喜びに繋げていってください。
サロンの外・中の両方を経験すればするほど、美容師としての幅は必ず広がります。
そして、アイラッシュや着付け・メイク・モデル撮影までもできる、マルチに活躍できる技術が学べます。
また、prize は美容だけではなく様々なジャンルに挑戦中です。入社して「やりたい！」と
思ったことには手を挙げて挑戦し、全力で取り組んでください。
みなさんと一緒に成長し、魅力あるサロン作りができることを楽しみにしています。

代表取締役　杉本博康

EDUCATION

prizeの教育制度

prize のカリキュラムは、スタイリストデビューまで 2 年以内を目標としています。
また、2 年目からは各自で選べる専門コースも設けています。

デビューカリキュラム

あなたの夢をサポートします！
目指せスタイリスト！

	4月	5月	6月	7月	8月	9月
1年目（検定項目）	シャンプー	カラーリング		ワンレンブロー	レイヤーブロー	
モデルチェック項目	マッサージ お流し ドライ	ドライ トリートメント 中和 ワインディング	カラーリング スパ	ストレートアイロン	マニキュア まつ毛エクステ	デジタルパーマ
2年目（検定項目）	グラデーションカット		ショートカット		スタイルカット	

	10月	11月	12月	1月	2月	3月
1年目（検定項目）	ショートブロー		ワンレンカット		ロング レイヤーカット	
モデルチェック項目	スパイラル	ウィービング ピンパーマ	コテ巻き 平巻き スパイラル 波ウェーブ	メイク		
2年目（検定項目）	メンズカット	アップ		モデルカット		

専門的な仕事が学べます

2年目以降からは、こんな専門的な仕事もできる！
あなたの可能性を広げる全7コース!!

どのコースを選ぶこともでき、複数選択も可能です。専門的な仕事を覚えて、
美容師としての幅を広げましょう！他会社の美容室へ、講師として教えに行くこともあります。

ヘアメイク	サロンモデル撮影/ファッションモデル ファッション誌/ヘアカタログ etc…
ファッションショー	ガールズアワード・東京ガールズコレクション イベントへの参加 etc…
Photo撮影	サロンモデル撮影/講師活動 ファッション誌/ヘアカタログ etc…
Photo画像加工（レタッチ）	フォト修正・補正/講師活動 etc…
着付け	成人式/卒業式/講師活動 etc…
ヘアアレンジ＆アップ	現代風ヘアアレンジ クラブイベント/講師活動 etc…
アイラッシュ	マツエクの技術が学べます etc…

現役スタッフ 生の声！

「prizeスタッフからメッセージ!!」

VOICE No. 01

prize 錦糸町店
スタイリスト
原田 朋実
日本美容専門学校
（山口県）

prizeは年齢を重ねても、美容に関して幅広く手掛けているので、いつまでも活動が出来るサロンなんです。私が、一番印象に残っているのは『ガールズアワード』への参加でした。レベルの高いプロのヘアメイクの仕事に触れ、終始圧倒されました。自分の大好きなアップスタイルやヘアアレンジをもっと上達させていきたいと思っています。

VOICE No. 02

prize 池袋西口店
アシスタント
山田 梨乃
仙台ビューティーアート専門学校
（青森県）

会社が、色々なことを手掛けているおかげで、自分にも経験や挑戦出来るチャンスが身近にあるサロンなんです。美容師と言っても、美容関連の仕事は色々あるんです。ファッションショーも撮影もヘアーメイクも着付けもマツエクも、なんでも一度は経験してみてそれから一番やりたい事を見つけるのも重要だと思いました。美容業界で視野を広げていきたい方には本当にオススメなサロンだと思います。

VOICE No. 03

prize 池袋東口店
Iris
レセプション兼
アイリスト
目黒 みずき
秋田理容美容専門学校
（秋田県）

prizeでは努力した分、頑張った分、色々な面で必ず報われます。
今いるスタッフもみんな向上心があります。私もレセプションとアイリストを兼務しています。
色々チャレンジしたい人にはとても良い環境だと思います。
あなたもprizeで、一緒に挑戦していきましょう。雰囲気の良さもすぐ伝わると思うので是非サロン見学に来て下さい！お待ちしています。

VOICE No. 04

prize 池袋東口店
Iris
スタイリスト
石川 みどり
日本美容専門学校
（東京都）

入社して1年目に初めてアシスタント指名をしてくださったお客様は、今でも自分のお客様として毎月通って下さっています。prizeは色んな分野へ挑戦するチャンスがたくさんあるサロンです。努力次第でどんな美容師にもなれるチャンスが有ります。収入アップも自分次第です！
これからも新しい事に挑戦しながらマルチなスペシャリストになっていこうと思っています。

VOICE No. 05

prize 池袋西口店
アシスタント
平口 愛理
窪田理容美容専門学校
（東京都）

自分の努力次第ですが、夢・やりたいこと・熱中できることに対して、prizeは本気で応援&協力してくれるサロンなんです！一緒に夢をかなえましょう!!　今はまだ夢がハッキリしていなくてもprizeにいれば、必ず素敵な仕事に出会えます。そんなチャンスもあるんです。まずは見学に来て下さいね。雰囲気を見てもらえれば安心できると思います。

VOICE No. 06

prize 錦糸町店
アシスタント
平田 祥己
トータルビューティカレッジ川越
（埼玉県）

prizeは練習のカリキュラムがしっかり組まれているし、撮影やメイクなどにも力を入れていた事に魅力を感じて私は入社を決めました。営業後や、休日にもスタッフ同士で食事に行くなど、サロンの雰囲気は最高です。スタッフのほとんどが一人暮らしなので、上京時の不安もすぐになくなりました。

美を魅せる

日々のサロンワークだけではなく、多数のファッション
イベントに参加し、モデルさん達との交流を楽しんでいます♪

観客として参加していた憧れのステージを
自ら創りだす…prize ならそんな夢も叶います。

ステージの裏側
に参加！

東京ガールズ
コレクション
GirlsAward

無事に終了！
お疲れ様でした！

人気雑誌にも
掲載されて
います。

撮影メイクに挑戦！

社内撮影会の1コマ

まつ毛エクステに挑戦！

全員で協力して
撮影します

美を極める

講習の一環として作品作りも積極的に行っています。撮影前の
仕込み～カメラの扱い方まで知識を身につけます。

仕事の幅が
広がりますね！

着付けコース

講師活動

他の美容室への技術指導や
大学では、就活用ヘアメイク講座を
多数行っています。

アシスタント時から撮影会に参加することが
できるので、基礎の技術以外にも
幅広く知識を身に付けることができます！

サロンモデルと
仲良く撮影♪

美を楽しむ

全国各地のイベントへの参加や雑誌・フリーペーパーへの
掲載など prize スタッフは活躍の幅をどんどん広げています。

JUNON SUPERBOY CONTEST

ジュノンボーイをヘアメイク！

人気イベントにも
多数参加しています！

TOKYO GIRLS AUDITION Powered by Ameba

GIRLS FACTORY 16

a-nation

原宿コレクション
HARAJUKU COLECTION 2016 春

prize がヘアメイクを
担当しました！

雑誌多数掲載

- カジカジ H
- メンズヘア BOOK
- SweetMy ベストヘア
- Ray おしゃれヘアカタログ 500

先輩方から
どんどん吸収
していこう！

定期的な技術検定・技術チェック
を行い、全員で技術レベルを
高めていきます。

社内コンテスト開催！

美を信じる

スタイリストデビューまで目標は 2 年と設定しています。
prize のカリキュラムは、カット技術・接客の基礎から
学ぶことができます。

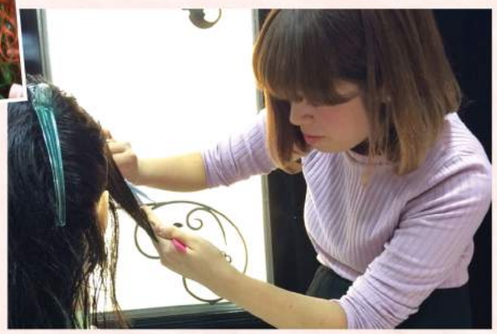

Recreation

prize はスタッフ同士の仲の良さも◎!!
様々な社内行事で先輩・同僚たちと
親睦を深めていくことができます！

BBQ

CHEERS!

Yeah Yeah

Halloween

Others

Happy Birthday!

RECRUIT
採用情報

長く、安心して美容師生活が送れるよう
prize があらゆる面でサポートしていきます。

アシスタントの1日

密着させて
＼いただきました！／

prize 池袋西口店 アシスタント
濱田 侑季
島根県出身
広島マインドビューティーカレッジ

prizeは練習環境が整っています。ベーシックな技術から応用の実践的な技術まで教えてくれます。朝は担当のスタイリストが熱心に練習をみてくれて、夜は自由に練習ができます。スタイリストの人たちはアシスタントの頑張りをしっかり見ていてくれます。モデル練習をお願いするとマンツーマンで見てくれます。心強い先輩方がたくさんいます。
休みの日にスタッフ同士で遊びに行くこともあり、他のスタッフとは仲が良いので相談もしやすいです。
講習会、撮影会などお店の営業で学べないことを学ぶ機会があるので楽しいです。

おはようございます！

池袋駅西口すぐそば！

おはようございます！一日の始まりは、笑顔で元気に出勤します！

AM 8:30 出勤

AM 9:00 朝練

prize では朝練があります。
先輩方が丁寧に教えてくださいます。

AM 10:00 清掃

お客様に快適に過ごして頂けるようピカピカにします！

AM 11:00 接客

営業中はアシスト業務を担当。お客様がリラックスできるように心がけています。

PM 8:00 夜練習

営業終了後にも練習！
スタイリストデビュー目指して頑張ります！

私たちが働く街

表参道エリア

表参道には渋谷区神宮前と港区北青山・南青山が含まれ、銀座と並んで高級ブランドの旗艦店が集積しているエリアです。街路樹のケヤキ並木も有名です。

池袋エリア

JRをはじめ、地下鉄や私鉄各線を利用できる池袋駅があり、駅前はショッピングにもってこい！映画館やサンシャイン60などのレジャー施設も充実しています。

錦糸町エリア

東京スカイツリーのお膝元です！駅ビルのテルミナ・アルカキットなどの商業施設、スーパーマーケットも充実しているので、初めての一人暮らしにはぴったりの街です。

保護者のみなさまへ

長く、安心して働ける環境づくりをしています。

初めて就職する学生さんや、故郷から離れて暮らすスタッフの保護者さまに安心して頂けるよう、prize ではスタッフ一人ひとりがブログやSNSなどに取り組んでおり、離れて暮らしていてもお子さまがどんな生活を送っているのか、どんな仕事をしているのかを見守って頂けます。
私たちは保護者さまから大切なお子さまをお預かりしておりますので、責任を持って成長をバックアップしていこうと考えておりますが、できれば prize と保護者さまとが一緒になってお子さまの成長を支えていければ幸いです。
その為にも日々のブログなどを通して情報を発信しております。

安心の固定給制
結果をきちんと評価する毎月の検定で、随時昇給があります。
しっかりとした福利厚生もあります。

研修制度の充実
充実した研修を受け、キャリアを十分に積んできたスタッフのヘルプのもと、各種講習会などで技術アップできます。

週休二日制
きちんと休息を取るのは大事なこと。夏休み・冬休みも楽しめます！

専門技術取得
着付・メイク・アイラッシュ・撮影といった専門的な技術を取得出来ます。

採用までの流れ

見学予約/サロン体験
サロン見学受付店舗
Iris店 03-5955-3455
錦糸町店 03-5819-3966
池袋西口店 03-3984-3900

▶ **サロン見学orサロン体験**
見学だけでも、体験でも！実際にサロンに遊びにきてください

▶ **ご応募** 事前にお電話またはメール、お問合わせフォームにてご連絡をお願い致します。その際に面接日をお伝えしますので、期日までに下記の書類を送付してください。
※応募書類 履歴書、出席証明書、志望動機・自己PR（形式自由）先生からの紹介状
応募連絡先 株式会社PRIZE オフィス 03-6902-9847
便利なホームページからの応募受付も行っております！

▼ **面接 自己 PR**

◀ **採用** 一緒に頑張りましょう♪

◀ **引っ越し先の手配** 物件探しを全面バックアップ！地方からの応募も安心です！

◀ **入社** 入社式後、入店配属になります♪

◀ **研修 トレーニング**

募集要項

募集職種	アシスタント　レセプション
勤務地	池袋西口店 / 東京都豊島区西池袋 1-16-1 新東第1ビル2 階 (JR池袋駅徒歩1分)
	Iris 店 / 東京都豊島区南池袋 1-21-5 第 7 野際ビル 最上階 (JR 池袋駅徒歩1 分)
	錦糸町店 / 東京都墨田区錦糸 3-5-1 錦糸町北口ビル1 階 (JR 錦糸町駅徒歩1分)
	表参道店 / 東京都墨田区錦糸 3-5-1 錦糸町北口ビル1 階 (JR 錦糸町駅徒歩1分)
	agir hair / 東京都豊島区南池袋 2-27-3 第一青木ビル 7階 (JR池袋駅徒歩3 分)
給料	月給 180,000 円以上 (検定合格で随時昇給)
休日	週休二日制　夏季・冬季休暇
福利厚生	社会保険完備　検定試験合格で随時昇給・昇格 歩合　交通費支給
待遇	店販手当・洋服代支給・引越し支援制度 ファッション雑誌・技術講習会 モデル撮影会・ヘアカタログ撮影・練習会 スタッフレクリエーション (BBQ・スノーボード・温泉など)

▶今後の出店予定エリア　池袋・新宿・渋谷・銀座・原宿・青山など

Prize サロン体験　技術料金より 20%OFF
※ご家族・ご友人も使用できます。※必ずこちらの冊子をご持参ください。
※ご利用の際は、事前にお電話にてお試しチケット使用の旨をお伝えください。